

| | | | |
|--|---|---|--|
|  <p>LICEO ARTISTICO P. CANDIANI</p> |  <p>Liceo Artistico Statale Paolo Candiani Liceo Musicale e Coreutico Statale Pina Bausch sez. Musicale e sez. Coreutica Via L. Manara, 10 – 21052 Busto Arsizio www.artisticobusto.edu.it Tel. 0331633154 Email: vasl01000a@istruzione.it Pec: vasl01000a@pec.istruzione.it Cod. Mec. VASL01000A – C.F. 81009790122</p> |  <p>Liceo Musicale e Coreutico Pina Bausch</p> | |
| <p>Rev. 03</p> | <p>RPA 8.2</p> |  |  <p>CAMBRIDGE ENGLISH Language Assessment Authorised Centre</p>  <p>green school</p> |

DOCUMENTO FINALE DEL PERCORSO ALTERNANZA/PCTO

Classe 3^a A

Anno scolastico: 2019 /2020

TITOLO DEL PROGETTO/I

1. Concorso per la Terza Biennale dei Licei Artistici Italiani bandito dal MIUR e Rete dei licei artistici italiani (opera selezionata) .
2. Abitare il Paese. Concorso organizzato dall’Ordine degli Architetti di Roma e Reggio Children, con referenti gli Ordini provinciali degli architetti di tutta Italia rivolto alle scuole italiane di ogni ordine e grado.
3. Il cortile della scuola: un’aula a cielo aperto tra architettura e natura. Progetto ideato e progettato dalla tutor interna con la super-visione dell’Ordine degli Architetti di Varese.

CONTENUTI DEL PROGETTO/I

1. *Sulle orme di Leonardo: l’arte come ricerca.* Ricerca e rielaborazione del tema e realizzazione di un’opera che poteva essere pittorica, fotografica, scultorea o multimediale. Il progetto definitivo verrà consegnato il prossimo anno scolastico secondo nuove tempistiche del MIUR.
2. Come gli studenti vedono la città e quali idee/soluzioni progettuali possano essere proposte per migliorarne la vivibilità. Nello specifico : proposte di riqualificazione del quartiere di San Michele a Busto Arsizio. Il progetto verrà completato il prossimo anno scolastico.
3. Progetto di riqualificazione del cortile della scuola con anche la previsione di messa a dimora di nuove essenze arboree che sono state che Legambiente ha fornito alla scuola a fronte di un piccolo contributo. Il progetto verrà completato il prossimo anno scolastico

| | | | |
|--|---|--|---|
|  <p>LICEO ARTISTICO P. CANDIANI</p> |  <p>Liceo Artistico Statale Paolo Candiani Liceo Musicale e Coreutico Statale Pina Bausch sez. Musicale e sez. Coreutica Via L. Manara, 10 – 21052 Busto Arsizio www.artisticobusto.edu.it Tel. 0331633154 Email: vasl01000a@istruzione.it Pec: vasl01000a@pec.istruzione.it Cod. Mec. VASL01000A – C.F. 81009790122</p> |  <p>Liceo Musicale e Coreutico Pina Bausch</p>  <p>CAMBRIDGE ENGLISH Language Assessment Authorised Centre</p> | |
| <p>Rev. 03</p> | <p>RPA 8.2</p> |  <p>UNIONE EUROPEA FONDI STRUTTURALI EUROPEI PON 2014-2020 PER LA SCUOLA - COMPETENZE E AMBIENTI PER L'APPRENDIMENTO - FESR MIUR</p> |  <p>green school</p> |

ILLUSTRAZIONE DEI PRODOTTI/PERFORMANCE REALIZZATI E COMPETENZE SVILUPPATE (*Report dell'intera esperienza sia in forma cartacea sia multimediale; prodotto singolo o di gruppo concreto e significativo in relazione alle competenze attese dichiarate in fase di progetto –vedi scheda progetto PAL 7.3-*)

1. Video di presentazione della ricerca e video-animazione 3D (opera selezionata). Lavoro di classe divisa in gruppi.

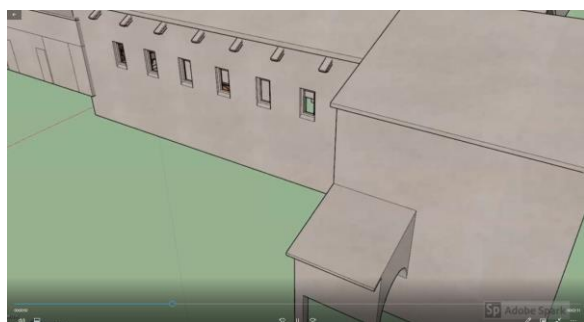



LICEO ARTISTICO
P. CANDIANI



Liceo Artistico Statale Paolo Candiani
Liceo Musicale e Coreutico Statale Pina Bausch
sez. Musicale e sez. Coreutica
Via L. Manara, 10 – 21052 Busto Arsizio
www.artisticobusto.edu.it

Tel. 0331633154

Email: vasl01000a@istruzione.it

Pec: vasl01000a@pec.istruzione.it

Cod. Mec. VASL01000A – C.F. 81009790122



Liceo Musicale e Coreutico
Pina Bausch



Authorised Centre

Rev. 03

RPA 8.2



FONDI
STRUTTURALI
EUROPEI



Ministero dell'Istruzione, dell'Università e della Ricerca
Dipartimento per lo Sviluppo Economico
Direzionale Generale per la Ricerca e la Qualità della Ricerca
Direzionale Generale per la Qualità del Processo di Ricerca e per l'Innovazione e per l'Innovazione digitale
MIUR

PER LA SCUOLA - COMPETENZE E AMBIENTI PER L'APPRENDIMENTO - FESR

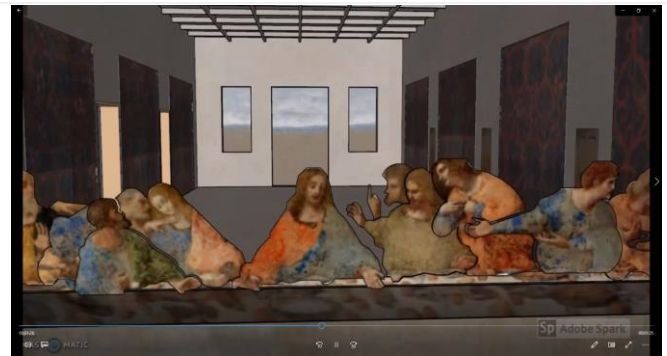

2. Prime ipotesi progettuali per la riqualificazione di una parte del quartiere di San Michele. Lavoro di gruppo. Sarà completato il prossimo anno scolastico.

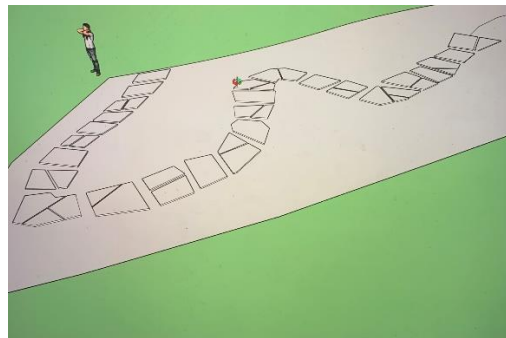

3. Ricerca sull'importanza delle piante per il clima e per il progetto architettonico. Approfondimento sulle essenze arboree fornite da Legambiente. Lavoro di classe. Sarà completato il prossimo anno scolastico.



| | | | |
|--|---|--|---|
|  <p>LICEO ARTISTICO P. CANDIANI</p> |  Liceo Artistico Statale Paolo Candiani Liceo Musicale e Coreutico Statale Pina Bausch sez. Musicale e sez. Coreutica Via L. Manara, 10 – 21052 Busto Arsizio www.artisticobusto.edu.it Tel. 0331633154 Email: vasl01000a@istruzione.it Pec: vasl01000a@pec.istruzione.it Cod. Mec. VASL01000A – C.F. 81009790122 |  Liceo Musicale e Coreutico Pina Bausch | |
| Rev. 03 | RPA 8.2 |  |  |

ATTIVITA' E TEMPI DI ATTUAZIONE

(Specificare/elencare i tempi dedicati al/ai progetto/i, sia all'esterno presso l'Ente di riferimento, visite guidate, incontri con specialisti, corsi e seminari, sia all'interno dell'Istituzione scolastica e delle singole discipline)

PROGETTO 1

| Attività svolte/soggetti esterni coinvolti | Responsabile | Periodo | Numero ore |
|--|------------------------|---------|------------|
| Attività svolta in aula da tutta la classe, suddivisa in piccoli gruppi. - Lezioni frontali in aula (Lab Arch., St.Arte, Disc.Progett.) - Ricerca storica. - Modellazione 3D del refettorio, della stanza dipinta. Costruzione degli arredi e inserimento delle sagome dei personaggi. - Realizzazione di tre tavole grafiche sintetiche e di un video di presentazione di tutto il lavoro (ricerca+animazione 3D). <i>Durante il periodo "a distanza" ad alcuni studenti è stato chiesto di mettere a punto alcuni dettagli della parte di lavoro svolta singolarmente in vista della futura consegna del progetto definitivo.</i> <i>Queste ore sono state conteggiate nel diario.</i> | Fumagalli- Angeleri | Gen-Mar | 29 |
| TOTALE ORE | | | 29 |

PROGETTO 2

| Attività svolte/soggetti esterni coinvolti | Responsabile | Periodo | Numero ore |
|---|--------------|---------|------------|
| - Incontri con l'Ordine degli Architetti di Varese in aula magna e sopralluogo al quartiere di San Michele - Incontro organizzato da AFI su Archiettura e Fotografia in orario extra-scolastico (partecipazione libera; 4 studenti della classe) - Lezioni frontali in aula (Disc. Progett. , Lab. Arch., St.Arte) - Prime ipotesi progettuali degli studenti. | Fumagalli | Gen-Feb | 13 |
| TOTALE ORE | | | 13 |

| | | | |
|--|---|--|---|
|  <p>LICEO ARTISTICO P. CANDIANI</p> |  Liceo Artistico Statale Paolo Candiani Liceo Musicale e Coreutico Statale Pina Bausch sez. Musicale e sez. Coreutica Via L. Manara, 10 – 21052 Busto Arsizio www.artisticobusto.edu.it Tel. 0331633154 Email: vasl01000a@istruzione.it Pec: vasl01000a@pec.istruzione.it Cod. Mec. VASL01000A – C.F. 81009790122 |  Liceo Musicale e Coreutico Pina Bausch | |
| Rev. 03 | RPA 8.2 |  |  CAMBRIDGE ENGLISH Language Assessment Authorised Centre  |

PROGETTO 3

| Attività svolte/soggetti esterni coinvolti | Responsabile | Periodo | Numero ore |
|--|--------------|---------|------------|
| <ul style="list-style-type: none"> - Ricerca sulle essenze arboree in aula (Lab. Architettura) - Incontro con Legambiente in aula magna. | Fumagalli | Nov-Dic | 4 |
| TOTALE ORE | | | 4 |

Il Progetto di Alternanza /PCTO è stato deliberato dal Consiglio di Classe.

Il Tutor interno

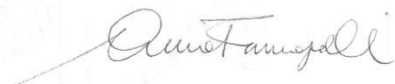

Consiglio di Classe

Alberto Grandi

Anna Fumagalli

Elena Ferrari

Rita livello

Stefania Colombo

Elena Angeleri

Stefano Gallazzi

Cecilia Basaglia

Francesca Gallazzi

Rosario Commisi

Angelina Maiurri

Busto Arsizio, 09/06/20

Referente Alternanza/PCTO

Dirigente Scolastico

Prof.^{ssa} Maria Silanos



LICEO ARTISTICO
P. CANDIANI



Liceo Artistico Statale Paolo Candiani
Liceo Musicale e Coreutico Statale Pina Bausch
sez. Musicale e sez. Coreutica
Via L. Manara, 10 – 21052 Busto Arsizio
www.artisticobusto.edu.it

Tel. 0331633154

Email: vasl01000a@istruzione.it

Pec: vasl01000a@pec.istruzione.it

Cod. Mec. VASL01000A – C.F. 81009790122



Liceo Musicale e Coreutico
Pina Bausch



CAMBRIDGE ENGLISH
Language Assessment

Authorised Centre

Rev. 03

RPA 8.2



UNIONE EUROPEA

FONDI
STRUTTURALI
EUROPEI



2014-2020



Ministero dell'Istruzione, dell'Università e della Ricerca
Dipartimento per lo Sviluppo
Direzionale Centrale per i Servizi di Assistenza al
Studente, per la gestione dei Fondi strutturali per
l'istruzione e per l'innovazione digitale
MIUR

PER LA SCUOLA - COMPETENZE E AMBIENTI PER L'APPRENDIMENTO - FESR

