

La natura del procione

di Garavaglia, Marelli e Barberio



Chi è il procione?



- è un mammifero carnivoro di taglia media
- ha una corporatura tozza
- il muso è caratterizzato da una mascherina sugli occhi
- pesa tra i 4 e gli 8 kg
- le femmine sono più piccoli dei maschi
- la coda presenta degli anelli scuri



Da dove viene?

**E' una specie originaria
dell'America settentrionale
e centrale.**

**Ha una distribuzione
ampia, si estende dal
Canada fino a Panama.**

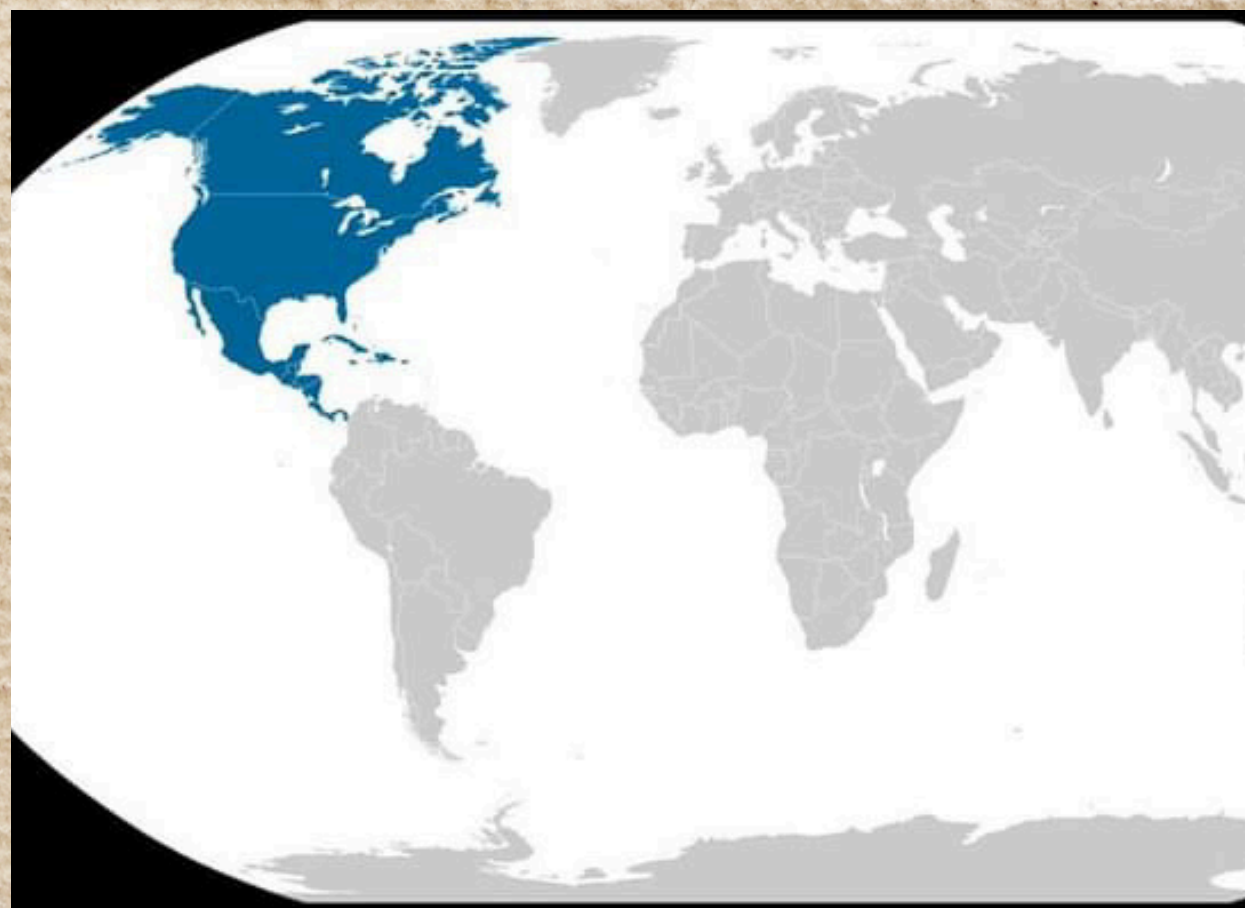

Ormai è presente in moltissimi stati europei, anche in Italia.

Ne è presente un nucleo presso il parco delle foreste casentines, che si trovano tra l'Emilia-Romagna e la Toscana.

Ne era presente anche un nucleo in Lombardia che al momento però risulta eradicato.



L'alimentazione dei procioni



**Si nutrono di frutta,
insetti, uova di
nidiacei.**

**In generale predilige gli
habitat forestali.**

L'arrivo in Europa

**Prima dell'entrata
in vigore del
regolamento
europeo 11/43 del
2014 veniva
considerato un
animale da
compagnia, infatti
in Europa venne
introdotto con
queste motivazioni.**



**A causa di fughe e rilasci
questa specie si è diffusa.**



I danni che provoca

In contesti di elevata densità può creare gravi danni:

- biodiversità
- uomo e attività antropiche
- sanità

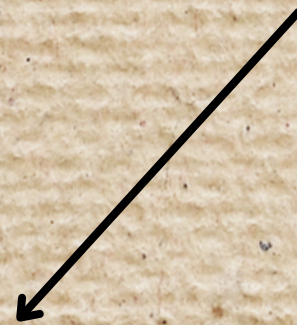

vettore di malattie che possono essere trasmesse all'uomo e agli animali domestici (rabbia, salmonellosi, zoonosi, toxoplasmosi)



Grazia al progetto LIFE Gestire 2020 la popolazione presenta nella regione Lombardia è stata eradicata.



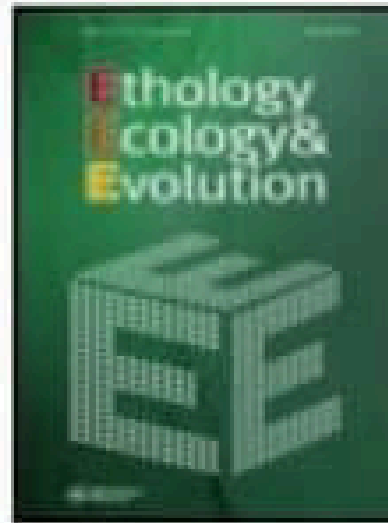
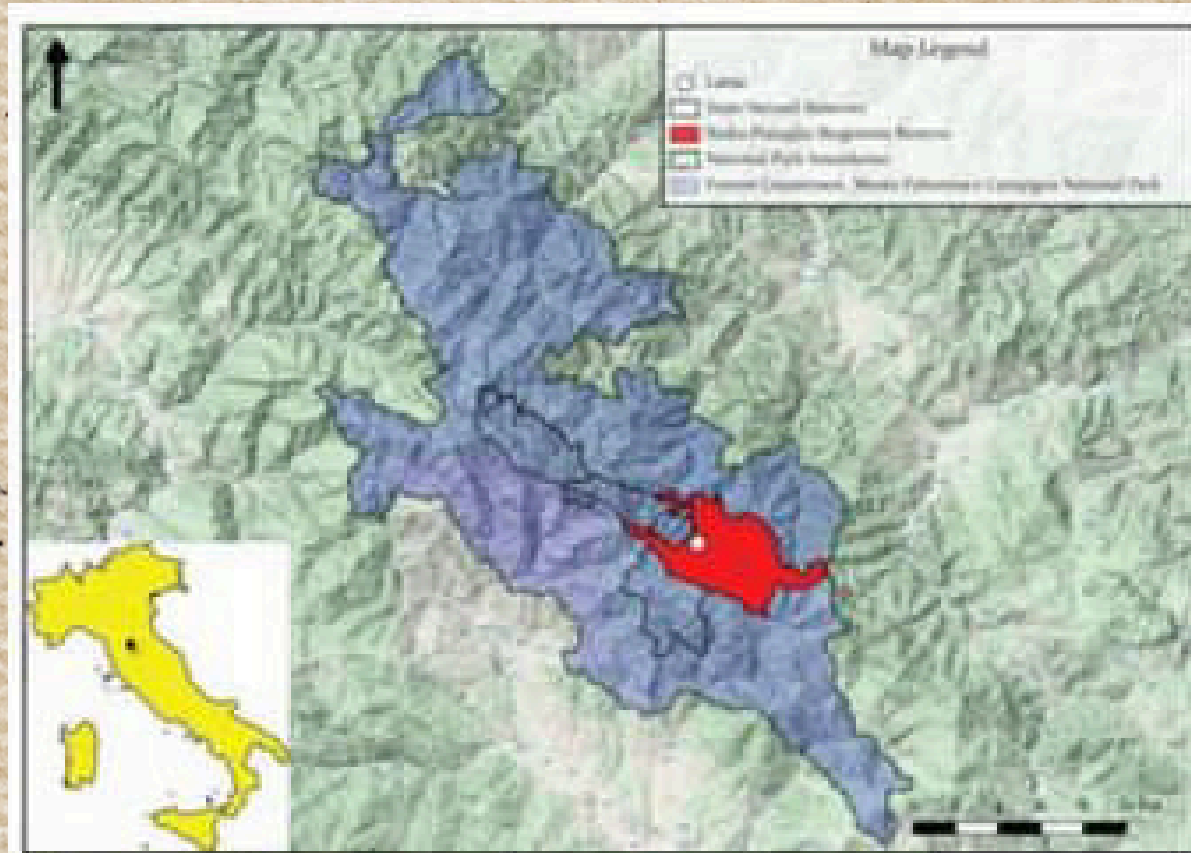

*Grazie
dell'attenzione*

